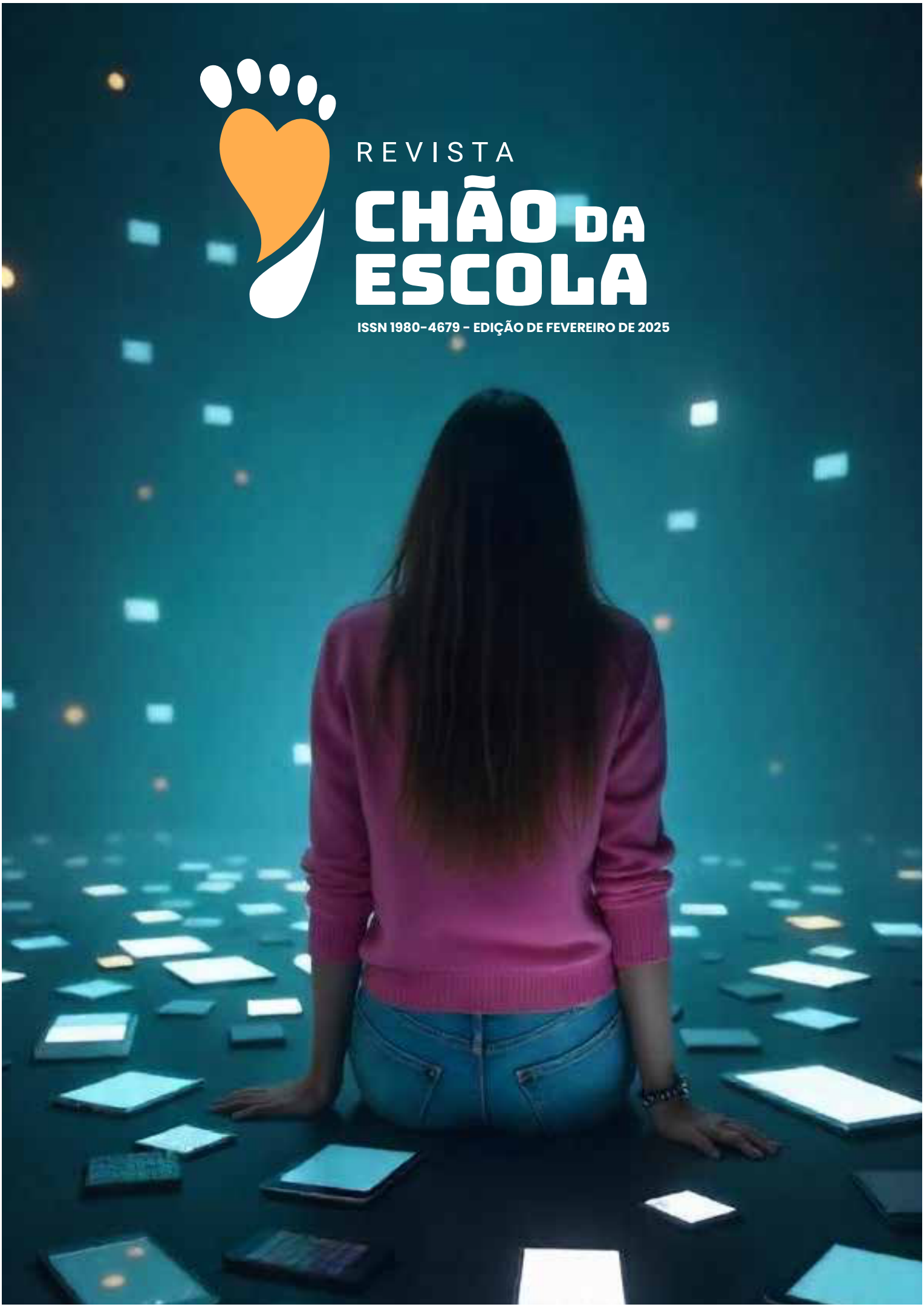

REVISTA

CHÃO DA ESCOLA

ISSN 1980-4679 - EDIÇÃO DE FEVEREIRO DE 2025

EXPEDIENTE

CONSELHO EDITORIAL

Editora Chefe

Prof. Dra Lilian Messias Sampaio Brito

Editores Científicos

Prof. Dra. Lilian Messias Sampaio Brito, SME-Curitiba, SEED-PR, Brasil (Editora chefe), Prof. Dra. Jokasta Pires Vieira Ferraz, SME-Curitiba, Brasil, Prof. Dra. Diana Cristina de Abreu, SME-Curitiba, Brasil, Prof. Dr. João Paulo de Souza da Silva, SME-Curitiba, Brasil, Prof. Dr. Estélio Silva Barbosa- Piauí- Faculdade de Ensino Superior do Piauí- FAESPI, Prof. Dra Joseane de Fátima Machado da Silva-SME

Revisores/Pareceristas

Prof. Dra. Aline Bichels, Prof. Dra. Aline Chalus Vernick Carissimi, Prof. Dra. Andrea Barbosa Gouveia, Prof. Dra. Andrea Caldas, Prof. Dra. Claudia Regina Baukat Silveira Moreira, Prof. Dra. Dayana Brunett, Prof. Dr. Fabio Jose Antonio Da Silva, Prof. Dr. Jorge Alarcon-Universidade de Talca, Prof. Dra. Laura Ceretta Moreira, Prof. Dr. Marcos Alexandre dos Santos Ferraz, Prof. Dr. Paulino Hykavei Junior, Prof. Dr. Paulo Vinicius Baptista da Silva, Prof. Dra. Viviane Maria Alessi

DIREÇÃO

Direção e Conselho Fiscal: Angela Maria da Silva, Angela Maria de Castro, Cassia Machado Quintino dos Santos, Claudia Senra Caramez, Claudia Simoni da Silva, Clayton Jhonatas Padilha, Diana Cristina de Abreu, Doris Brephol, Eliane Aparecida Malaquias Breda, Emilene Collect, João Paulo de Souza da Silva, Jokasta Pires Vieira Ferraz, Jussimara Rodrigues de Almeida, Kathleen Schmidlin Marczynski, Lilian Messias Sampaio Brito, Lucyene Pereira Brasiliense Ganz, Marcela Alves Bomfim, Marcos Pereira, Mariana Vanhoni Aronson Cornehl, Marina de Godoy, Michele Cristina da Costa, Suzana Pivato, Tânia Izolina Chupel Zene Ribeiro, Tatiane Patricia Teixeira Jordão, Tatielle Balbinot de Carvalho, Vanessa Ascenção Monteiro, Willian Ricardo de Castro.

SISMMAC

SINDICATO DOS SERVIDORES DO MAGISTÉRIO MUNICIPAL DE CURITIBA

Rua Nunes Machado, 1644, Rebouças – Curitiba/PR, CEP 80.220-070

ENFRENTE MAGISTÉRIO – SISMMAC NO RUMO CERTO

SISMMAC.ORG.BR

LISTA DE TRANSMISSÃO: (41) 99737-2120

FACEBOOK.COM/SISMMAC

(41) 3225-6729

APRESENTAÇÃO

A Revista Chão da Escola foi fundada em 2002 com a missão de examinar a educação básica e destacar a importância da prática pedagógica na melhoria da qualificação dos profissionais da educação, promovendo a difusão de conhecimentos e incentivando a inovação no campo educacional.

Atualmente, a revista é uma publicação eletrônica com ISSN 2764-9474 (online) e ISSN 1980-4679 (impresso), lançada semestralmente desde 2022, e dedica-se à publicação de pesquisas originais na área da Educação.

O principal objetivo da revista é divulgar o conhecimento científico gerado em universidades e outras instituições de pesquisa em diversas áreas da Educação. Sua linha editorial dá preferência a temas que permitam a discussão de tópicos como formação profissional, práticas educacionais, condições de trabalho, organização escolar e sistemas educacionais, inclusão e acessibilidade, práticas integradoras de pesquisa e extensão, e responsabilidade social.

Confira no índice os artigos disponíveis nesta edição da Revista Chão da Escola!

Desejamos uma ótima leitura!

ÍNDICE

Algumas observações sobre a relação entre o orçamento público e o SAEB na cidade do Rio de Janeiro

07

Sem registro não há história, sem caminho não há caminhante: Percurso metodológico para a pesquisa em Psicomotricidade

24

ÍNDICE

Autonomia infantil: O papel das interações e brincadeiras na infância

41

Vida de professores: Uma descrição trágica/cômica da docência brasileira

60

ÍNDICE

Viajando com jogos autóctones da América Latina: um relato de experiência em aulas de Educação Física no Ensino Fundamental I para além da representação da docência brasileira

84

Sem registro não há história, sem caminho não há caminhante: Percurso metodológico para a pesquisa em Psicomotricidade

111